ABO A SIMPLE THINKING ABOUT BLOOD TYPE

PUJIAN
-NAIK PESAWAT-

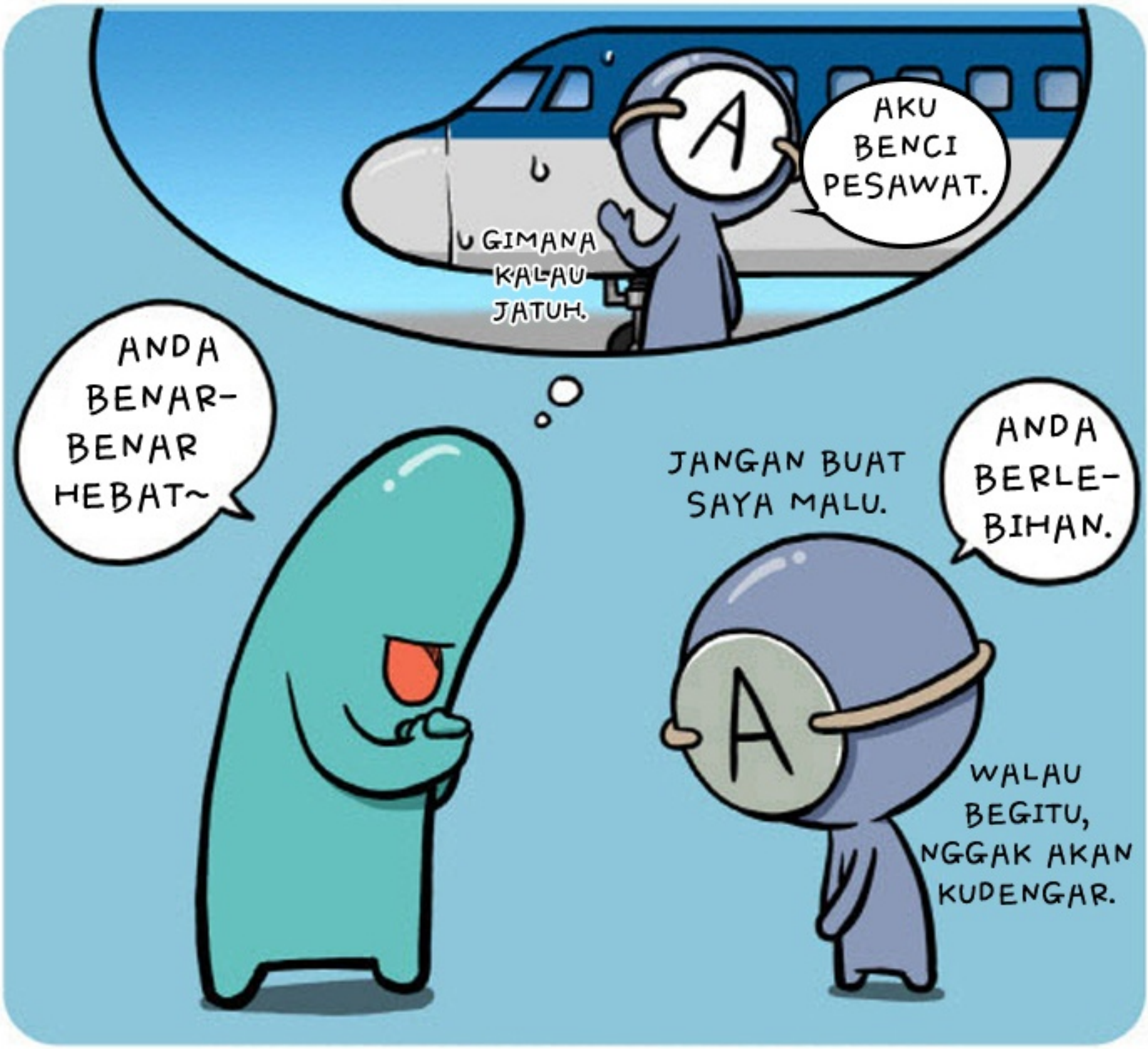

GOLONGAN DARAH A TIDAK TERLALU TERPENGARUH DENGAN PUJIAN KARENA TIDAK MUDAH PERCAYA ORANG LAIN.

GOLONGAN DARAH O SANGAT TERPENGARUH DENGAN KATA-KATA PUJIAN. PALING AMAN BERUSAHA MENCOBA SETELAH MENJADI TEMAN DEKAT.

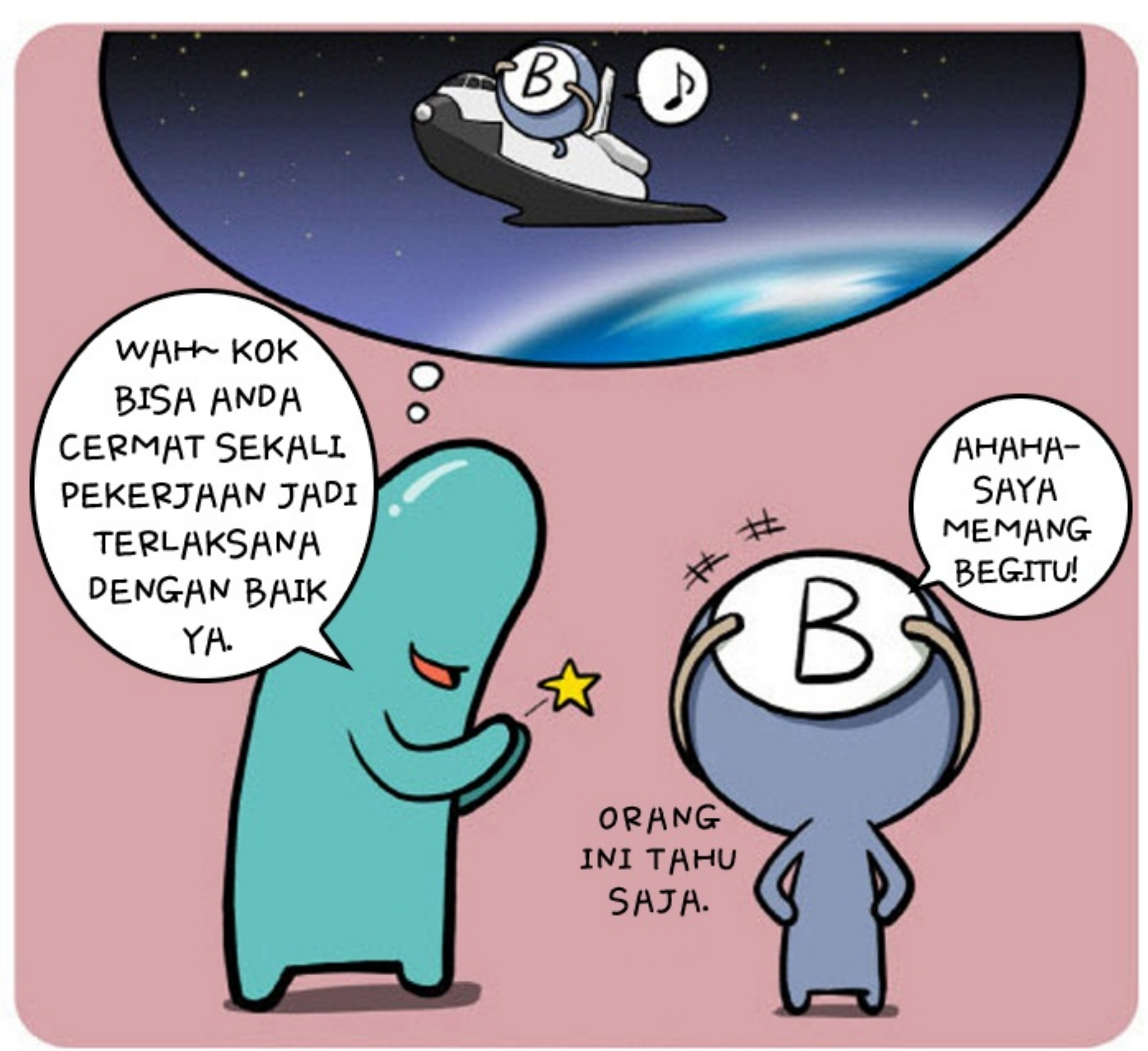

GOLONGAN DARAH B SANGAT SENANG DENGAN KATA-KATA PUJIAN. EFEKNYA PALING BAGUS.

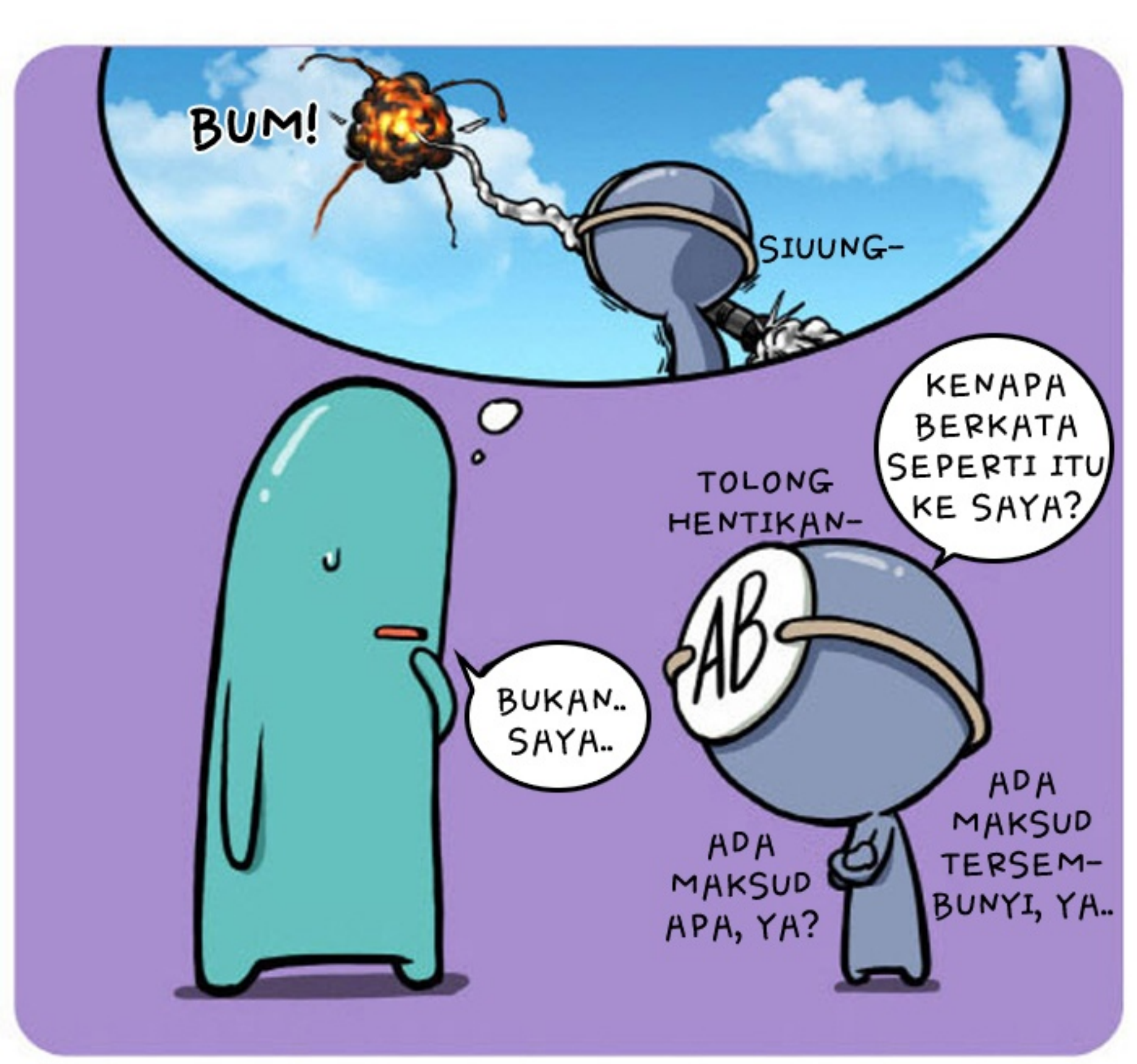

BAGI GOLONGAN DARAH AB YANG DINGIN, PUJIAN EFEKNYA BERLAWANAN- DAPAT MENIMBULKAN RASA TIDAK SUKA.

HAL YANG DIBENCI

GOLONGAN DARAH A TIDAK SUKA MENDAPAT TEGURAN DI DEPAN BANYAK KORANG. JIKA HAL ITU TERJADI, DIA AKAN MENYIMPAN AMARAHNYA DI DALAM HATINYA.

GOLONGAN DARAH B PALING TIDAK SUKA DIREMEHKAN. SEKALINYA MARAH, SEMUA KATA-KATA YANG ADA DI DALAM HATINYA KELUAR.

GOLONGAN DARAH O ITU ORANG YANG PERCAYA DIRI, SEHINGGA SANGAT TIDAK SUKA KALAU ADA YANG MENENTANG OPININYA SECARA FRONTAL.

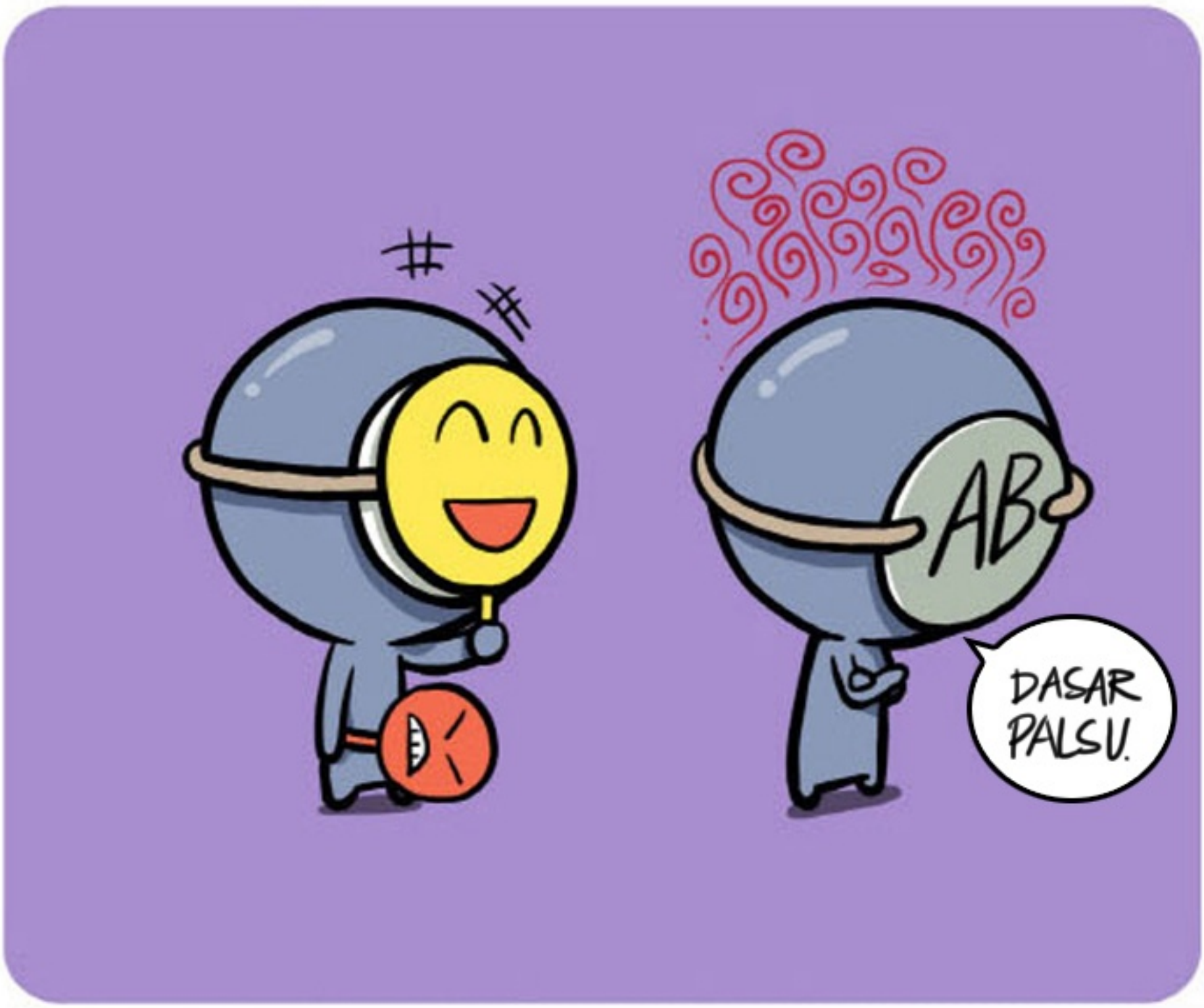

GOLONGAN DARAH AB PALING TIDAK SUKA DENGAN ORANG YANG TINGKAHNYA TIDAK SESUAI DENGAN YANG DIKATAKAN, TUKANG PURA-PURA, MUNAFIK, PENGKHIANAT. SEKALI ORANG LAIN DICAP SEPERTI DIA TIDAK AKAN PERNAH SUKA ORANG ITU LAGI.

SALAH BICARA

GOLONGAN DARAH O SANGAT PERCAYA DIRI DAN CENDERUNG BANYAK BICARA, SEHINGGA SERING MENGELUARKAN KATA-KATA YANG TIDAK PERLU.

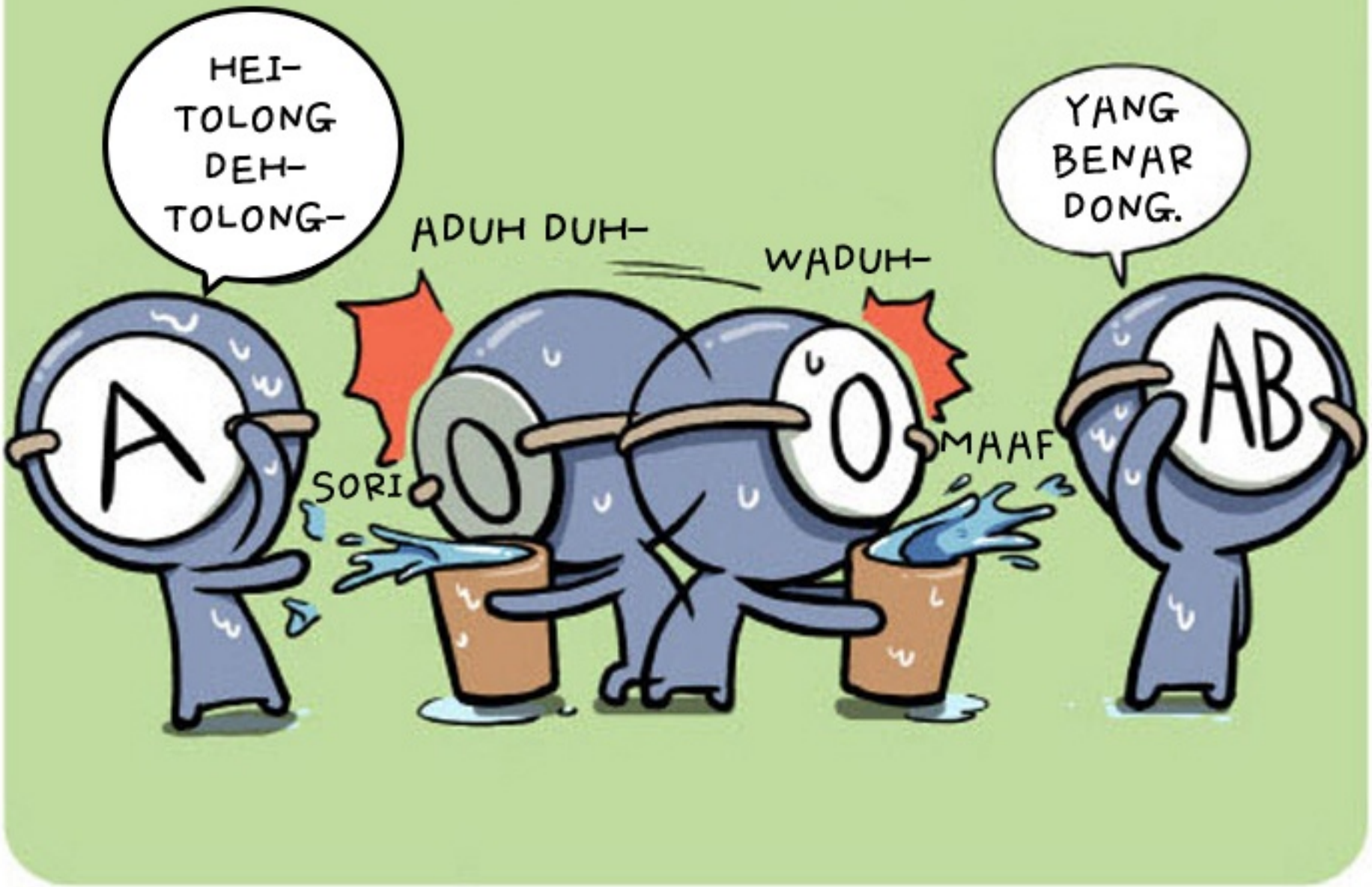

CARA BICARA GOLONGAN DARAH AB YANG SEPERTI MENGKRITIK ITU BERADA DI BATAS BERBAHAYA ANTARA FAKTA DAN KESALAHAN BICARA.

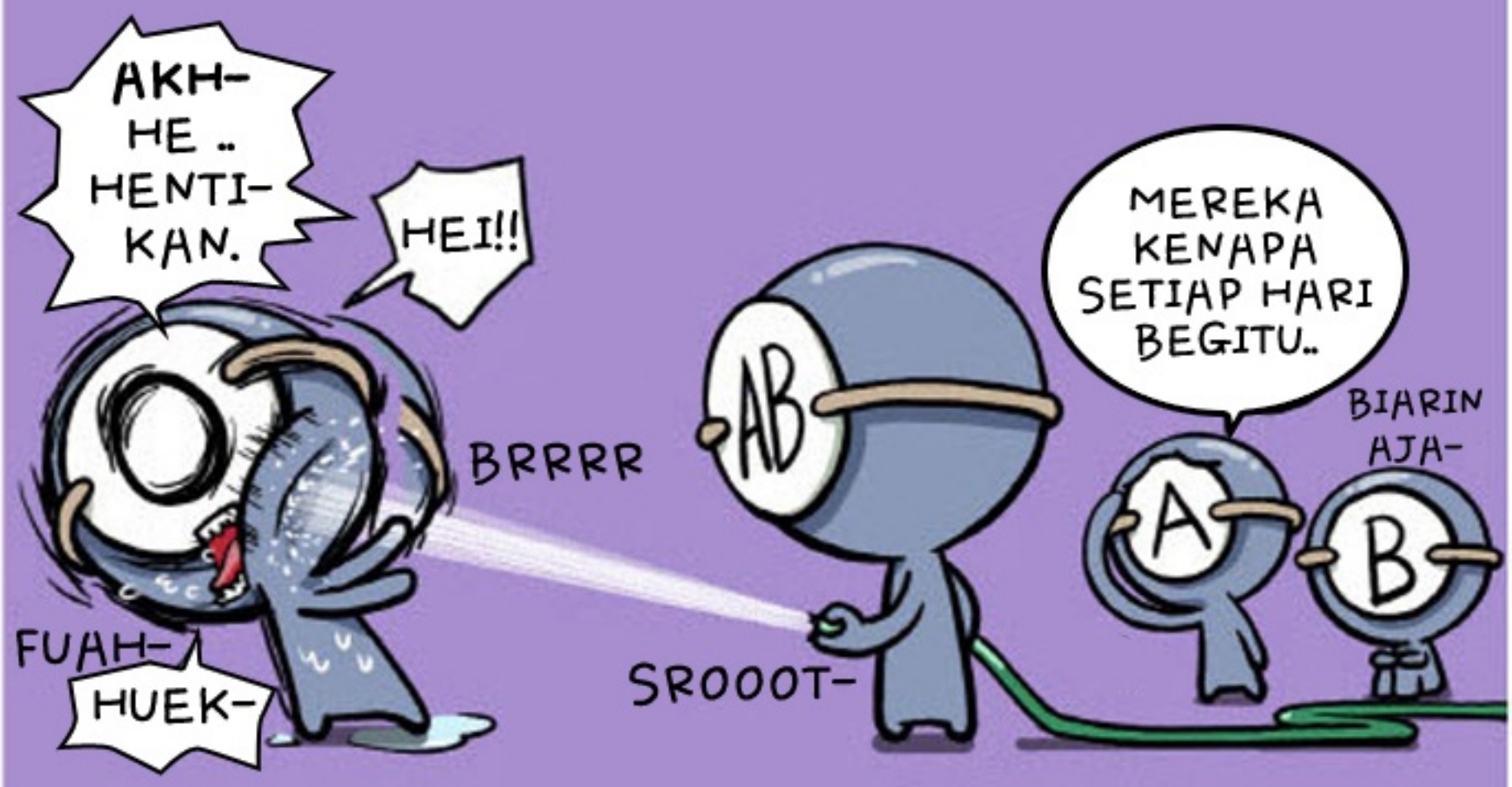

CARA BICARA GOLONGAN DARAH B.. CENDERUNG MENGATAKAN SEMUA YANG ADA DI DALAM HATINYA SEHINGGA SEPERTINYA TIDAK PERNAH 'SALAH' BICARA.

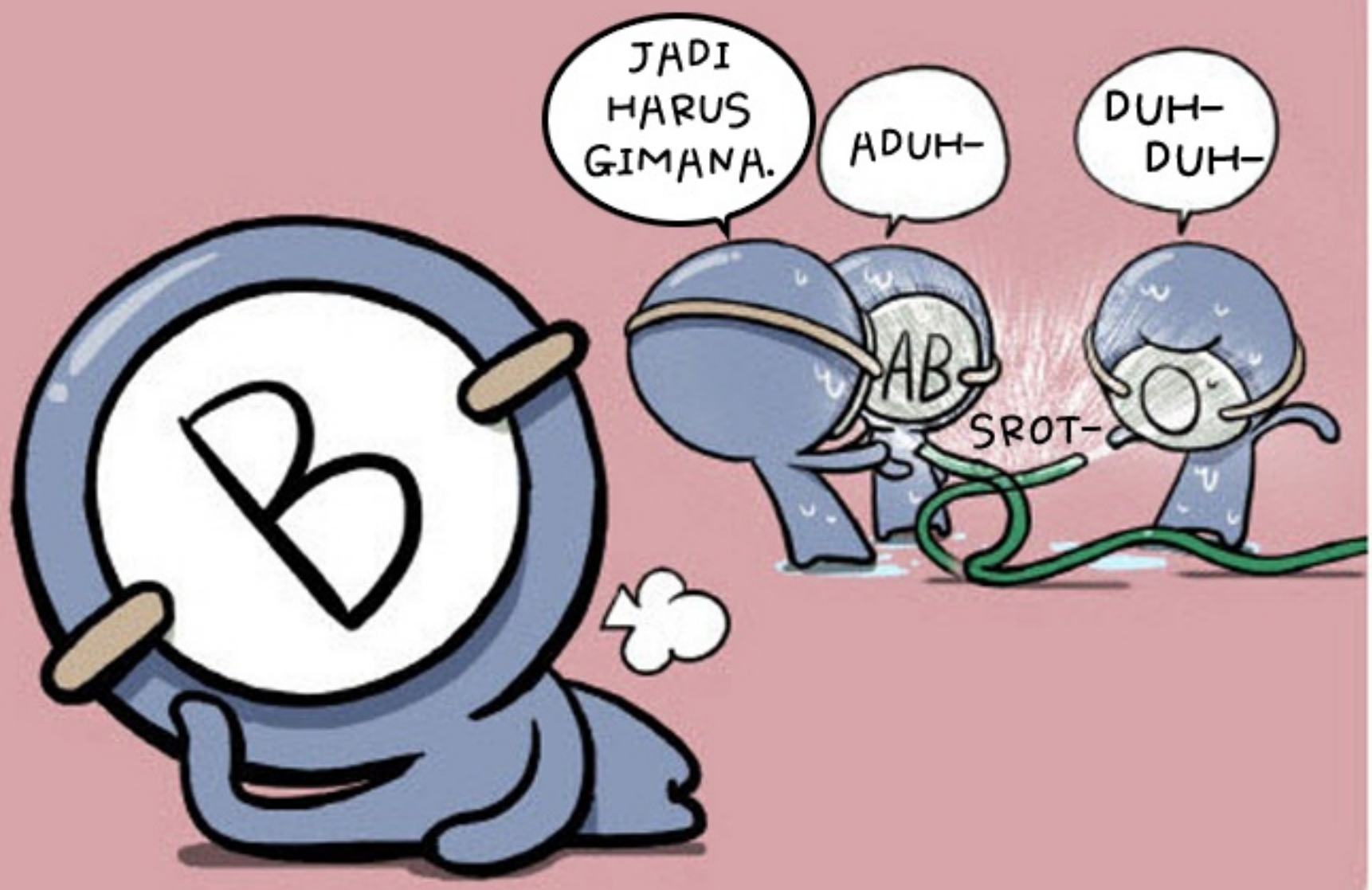

PESAN UNTUK PEMBACA SEKALIAN

TEORI SIFAT BERDASARKAN GOLONGAN DARAH INI BUKAN ATAS DASAR ILMIAH. KAMI HARAP PEMIKIRAN SEDERHANA TENTANG GOLONGAN DARAH (A SIMPLE THINKING ABOUT BLOOD TYPE) INI DAPAT DINIKMATI SEBAGAI HIBURAN SEMATA.

WEB TOON
Baca komik di LINE WEBTOON
untuk mendukung komikusnya!
www.webtoons.com